

Alle commissioni minori di L. 25 aggiungere L. 0,85 per spese postali

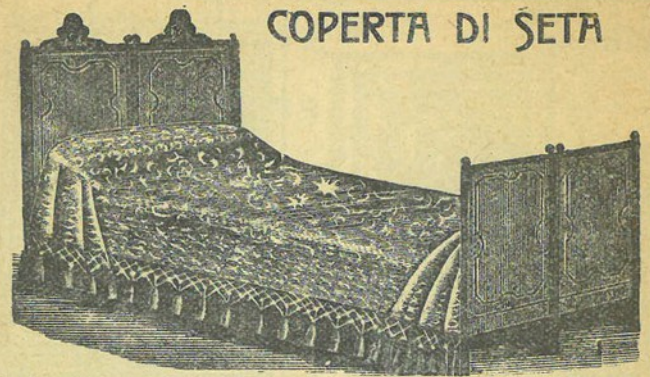

### COPERTA DI SETA

in Reps Damasco, di un solo pezzo, con lunga frangia a tre parti, articolo pesante, color rossone, celeste, giallo.

Bellezza straordinaria

Per letto da una piazza 200x240 **L. 12,95** - Per letto da due piazze 240x270 **L. 17,85**

Nelle ordinazioni di coperte si prega indicare il colore desiderato.



### POSATE da TAVOLA

in metallo bianco argenteo inalterabile

Cucchiaio, forchetta e coltello (tre pezzi) **L. 2,30**

Cucchiaione da zuppa **L. 2,15**

Cucchiaione da umido **L. 1,90**

Trinciante e forchettone (due pezzi) **L. 6,80**

Cucchiaio e forchetta di legno bosso, per insalata . . . (due pezzi) **L. 0,70**

### CUCCHIAINI DA CAFFÈ

6 con astuccio **L. 2,90** - 6 senza astuccio **L. 1,80**

12 con astuccio **L. 5,—** - 12 senza astuccio **L. 3,45**

Guadagno certo per chi compra

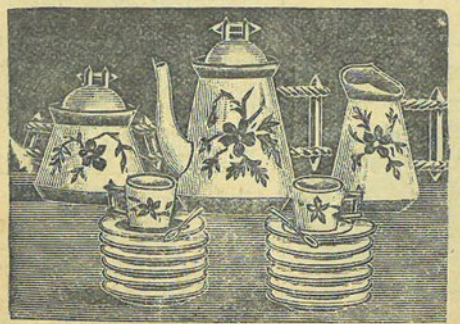

### Servizio da Caffè

per 12 persone

in finissima porcellana trasparente, decorazioni a fiori di colori splendidi, con bordo dorato, modello ultima moda.

12 Tazze - 12 Piattini - 1 Caffettiera con coperchio - 1 Lattiera - 1 Zuccheriera con coperchio

L'intero servizio composto di 29 pezzi.

Per sole **L. 9.90**

I servizi da caffè vengono spediti per pacco postale entro cassette di legno le quali vengono fornite gratis.

### SERVIZI DA TAVOLA

Per 6 persone

6 cucchiai, 6 forchette e 6 coltelli

**L. 12,95**

Con elegante astuccio

**L. 3,75** in più

Per 12 persone

12 cucchiai, 12 forchette e 12 coltelli

**L. 25,50** - **L. 4,75** in più

# EMPORIO ECONOMICO

## BOLOGNA

Via Belle Arti, 33

### LODEN DEL TIROLO IMPERMEABILE

Un generale entusiasmo ha suscitato ovunque il nostro LODEN del TIROLO.

**Patti chiari.** Se il nostro Loden del Tirolo non è impermeabile, nè ben confezionato, verranno restituite subito L. 20 invece di L. 17, così il cliente oltre al danaro speso sarà anche rimborsato delle spese di posta.

Questa condizione è fatta espressamente perchè i nostri Loden non siano confusi con altri i quali oltre ad essere mal confezionati, lasciano passare l'acqua, oppure resistono per qualche settimana. I nostri Loden invece sono confezionati a regola d'arte, dell'acqua non ne passa nemmeno una sola goccia durante 10 anni di continua pioggia.



Ulster in vero Panno Loden del Tirolo, tutta lana; ampia mantellina rotonda, senza maniche, elegante cappuccio staccabile color nero o grigio ferro o bigio scuro. Taglio elegante, cuciture in seta, collo velluto seta.

Si garantisce la impermeabilità assoluta.

(Valore reale Lire SESSANTA)

Si vende a

**L. 17,50**

*di Luigi Sinca*

Publicazione Semestrale N. 4 - Ottobre-Novembre 1907.

Catalogo dell'EMPORIO ECONOMICO - (Senza caricare sulla Posta).

No. importa spedire il danaro anticipato perchè la merce viene spedita in assegno

## GUADAGNO SICURO PER CHI LEGGE

Le merci del fallimento R. Luben, vengono messe in vendita all'Emporio Economico di Bologna. Nessuna Ditta può vendere la merce con tanto ribasso. Si prega leggere qui sotto per convincersi che i nostri patti di vendita non possono essere praticati che da una Casa onesta e sicura del buon esito della merce che mette in vendita.

### PATTI ONESTI E CHIARI

Viene restituito subito il danaro e tutte le spese di Posta, compreso l'importo del francobollo o della cartolina che ha servito per mandare l'ordinazione, qualora la merce non sia di piena soddisfazione. Non importa anticipare il danaro, basta mandare la commissione scritta anche in semplice cartolina indirizzata all'Emporio Economico di Bologna, e la merce verrà spedita in assegno.

Le commissioni superiori alle L. 25 vengono spedite gratis. Alle commissioni minori di L. 25, aggiungere L. 0,85 per spese postali.

Indirizzare tutte le cartoline, lettere, vaglia, valori, ecc. all'EMPORIO ECONOMIC - Bologna;

Gerente responsabile: G. AMBROSI.

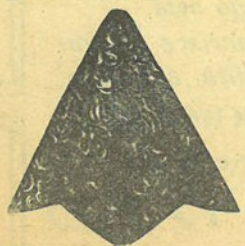

#### FAZZOLETTI DI SETA

finissimi, operati a fiori, barrè color nero, rosso, bianco, crème, giallo, marrone, celeste, rosa, verde mare ecc. Dimensione cm. 80x80.

Stupendo L. 2,95

Fazzoletti di seta da testa e da collo

disegni rigati o scozzesi o a fiori. Colore acciaio, rosa, verde chiaro, verde scuro, mordorè, arancio, lilla, rosso, celeste, giallo.

Bellissimo L. 2,55



Nelle ordinazioni di fazzoletti si prega indicare il colore desiderato.

Per non essere ingannati si prega fare confrontare la nostra merce con quella di altre Case

## MANTELLI per UOMO

I nostri mantelli sono fatti con stoffe Inglesi tutta lana della fallita Ditta ROLANDO LUBEN. Sono cuciti in seta da abili lavoranti. Si garantisce la rotondità perfetta dei nostri mantelli.

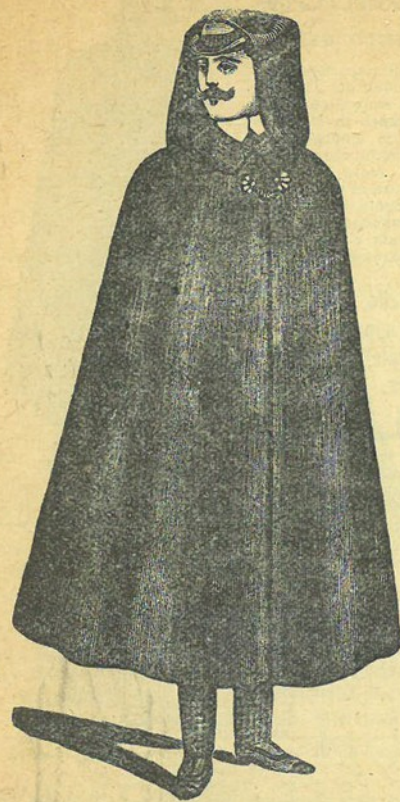

### Mantello Polo Nord

in Castor doppio Inglese, color nero, bleu o grigio-scuro, articolo di grande lusso. La fallita Ditta vendeva questi mantelli a Lire Quaranta. Ora sono messi in vendita per

L. 12,50

Con elegantissimo cappuccio L. 1,25 in più

Con collo pelo Orsetto nero » 1,30 in più

Con aggancio a catenella, in metallo dorato o argentato o nero ossidato L. 1,— a scelta



Elegantissimo

PALETOT

di vero panno Loden del Tirolo, impermeabile, foderato in stoffa inglese tutta lana, con elegante cappuccio staccabile, collo velluto seta, color nero o grigio-scuro. Garanzia assoluta d'impermeabilità.

L. 26,90

Nelle ordinazioni di Paletot indicare la circonferenza del petto presa sull'abito e la lunghezza totale del Paletot.

### CAPPUCCIO

economico per mantelli, paletot, da uomo o per bambini, fatti con scampoli di panno diversi l'uno dall'altro, color marrone, o bleu o nero.

L. 0,70 l'uno

Non importa spedire il danaro, la merce viene spedita in assegno

Si prega di scrivere chiaro il proprio indirizzo.

Non piacendo la merce viene restituito il danaro e le spese

# ABITO COMPLETO

370 **ULTIMA MODA**

in stoffa pesante di lana, disegni rigati, scozzesi, diagonali, ultima novità, con fodere di qualità finissima.

**INCREDIBILE**

Prezzo **L. 19,40**

**DETTO** in cheviot pesante nero o bleu, oppure stoffa fantasia.

585 **Bellissimo L. 25,90**

**DETTO** in stoffa inglese pettinata, nero adatto per matrimoni, società, ecc.

847 **Distinto L. 36,50**

**AVVERTENZA** - Per le misure basta indicare: 1. La circonferenza del torace presa sopra al gilet. - 2. La circonferenza della cintura. - 3. Lunghezza del calzone dal cavallo al tallone, cioè entro le gambe. Con queste sole misure la nostra Casa garantisce che l'abito andrà perfettamente bene.

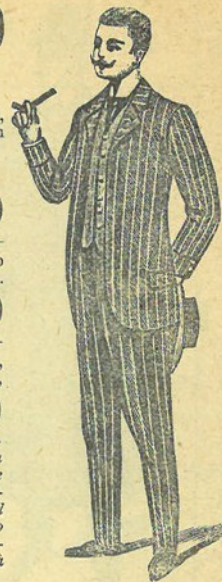

# IMPERMEABILI

≡ **GOMMATI** ≡



**ULSTER** impermeabile, Zegrino gommato, ampia mantellina, senza maniche, cappuccio da togliere, color nero, collo velluto seta. Garanzia d'impermeabilità.

**Bellissimo L. 34,90**

Più fino, „ **44,80**

Nelle ordinazioni indicare la circonferenza del petto e la lunghezza totale dell'Ulster.

# ULSTER

≡ **LONDON**

a quattro usi

di vero panno impermeabile Universal Loden del Tirolo, nero o bigio scuro, completamente foderato in cheviot tutta lana, con mantello di rotondità perfetta, cappuccio da togliere, collo velluto, tutte le cuciture in seta, confezionato a regola d'arte. Articolo raccomandato per l'eleganza, durata e comodità di poterlo usare nei seguenti modi:

Il solo Mantello.

Ulster con cappuccio.

Ulster e Mantello uniti.

Il solo Ulster.

per sole **L. 44,50**

Nelle ordinazioni di Ulster indicare la circonferenza del petto presa sull'abito e la lunghezza totale dell'Ulster.



Si prega fare un solo acquisto a titolo di prova

Fallimento **FLANELLE** Fallimento  
R. Luben **FLANELLE** R. Luben

**FLANELLA** di lana per camicie ecc., disegni variati, colori avana, cenere, nocciola, bigio scuro ecc.

Altezza metri 1,30 **L. 2,70** il metro.

**FLANELLA** vigogna, uso lana, buona qualità, disegni variati, color cenere, avana, bleu, noisette, ecc.

Altezza metri 0,70 **L. 0,70** il metro

**FLANELLA** candida di lana a spiga, per corpetto, mutande ecc. per vestiti da bambini.

Altezza metri 0,65 **L. 2,30** il metro, ☉

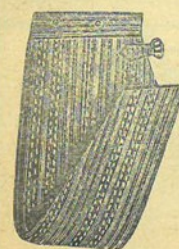

# TAGLIO CALZONI

di metri 1,20, stoffa tutta lana a righe, fondo nero o bleu scuro, altezza della stoffa m. 1,35

Ultima moda **L. 5,70**

**TAGLIO CALZONI** di m. 2,50 in mezzalana lavorata a mano, disegni rigati, fondo nero, grigio, marrone.

Altezza centim. 63 **L. 3,40**

Scrivere all'EMPORIO ECONOMICO - BOLOGNA



# MANTELLINO VIRGINIA

per signora o signorina, in beaver inglese, grigio scuro o nero, pesante, ricche guarnizioni in seta, articolo signorile. Lunghezza metri 1,15

**L. 19**

**MANTELLINO ELENA** per signora o signorina, in castor tutta lana pesante, color nero o grigio scuro, con grazioso bavero, collo velluto seta, guarnizioni finissime. Lunghezza metri 1,10

**L. 9,85**

Nelle ordinazioni di Mantello indicare la circonferenza del collo



# DIAGONALE

tutta lana, qualità finissima, pesante, articolo extra, color nero o bleu scuro. Altezza m. 1,35.

Taglio d'abito per signora di m. 4,50.

**L. 8,80**

# DRAP SOLEIL

tutta lana inglese, pesante, color noisette, bleu, cenere, oliva, rosso, mordorè, nero. Altezza metri 1,20. Articolo signorile.

Taglio d'abito per signora, di metri 5.

**L. 15,90**

Modello 308



# SCIARPA

per signora o signorina, in pelo Moufflon color cenere o avana. Articolo signorile.

MODA RECENTISSIMA

(Valore Lire Cinquanta)

SI VENDE A SOLE

**L. 14,90**

# ≡ STOLA ≡ Giuseppina

per signora o signorina in pelo lepre di Russia, color nero o mordorè a sei code, foderata in raso di seta.

ELEGANTISSIMA

**L. 5,90**



# COLLIERE ≡ PIA ≡

per signora signorina in pelo di Ermellino con testina quattro code con rovescio raso di seta

Prezzo eccezionale

**L. 2,40**

A scanso di errori si prega scrivere con chiarezza il proprio indirizzo

Non placendo la merce si restituisce il danaro ed anche le spese di Posta

## Mantelline per ragazzi e Giovanetti

a  $\frac{1}{4}$  di rotondità, cappuccio da togliere, foderato in raso satinato, alamari fermati da bottoni dorati. In Cheviot tutta lana. Color bleu o nero.

Lunghezza metri 0,60	L. 5,70
> > 0,70	> 6,35
> > 0,80	> 7,50
> > 0,90	> 8,40
> > 1,—	> 9,50



## ELEGANTE COSTUMINO

da bambini, in Cheviot tutta lana color bleu, pesante, splendidi ricami e cordoni di seta.

Per anni 4 . . . . .	L. 4,25
> > 6 . . . . .	> 4,95
> > 8 . . . . .	> 5,55
> > 10 . . . . .	> 6,25

<sup>52</sup> BERRETTO color bleu, analogo al costumino.

L. 2,35

Si prega indicare la circonferenza della testa.

Modello 3329



## Massimo buon mercato STOFFE per ABITI da UOMO Massimo buon mercato

Panno fino tutta lana pesante, color nero, bleu, bigio scuro, altezza cm. 128.

Taglio d'abito di m. 3,20 L. 8,10

Zegrino in lana finissima pesante, color nero, bigio scuro, altezza cm. 135.

Taglio d'abito di m. 3,20 L. 22,35

**FODERE E FINITURE** al completo per abito da uomo, raso satinato, tela fusto, forza, tasche, maniche, fodera e cinta calzonni, fibbie, bottoni piccoli e grandi ecc.

Per vestiti comuni L. 4,90 - Per vestiti fini L. 7,90

Per le commissioni superiori alle L. 25 spedizione franca a domicilio

## CINTURA IDEALE

in drap elastico di seta nera con splendida fibbia dorata.

ULTIMA MODA

L. 3,90



## CINTURA RECLAME

di nastro elastico color nero con fibbia in metallo

L. 0,70 - Più fina L. 1,50

## Graziosa Veste e Giacchetta

per bambina, in Drap de Dame, pesante, color bleu, con bellissimo collettone bianco a righe. Confezione accurata. Articolo di assoluta novità.

Per bambina di 4 anni L. 6,40

> > „ 7,—

> > „ 7,60

Si prega indicare l'età ed il colore.

<sup>375</sup> BERRETTO analogo alla veste

L. 2,40

Indicare la circonferenza della testa.



## MANTELLINE ANDALUSIA

per bambine e signorine in Loden Inalaja impermeabile pesante, fermata nei davanti da alamari e bottoni dorati, articolo elegante.

3 a 5 anni	L. 7,90
5 a 7 anni	„ 9,—
7 a 9 anni	„ 10,—
9 a 11 anni	„ 11,—
11 a 13 anni	„ 12,—

Nelle ordinazioni di mantelline basta indicare il prezzo.



## COLLIER E MANICOTTINO

COLLIER per bambine e signorine dai 6 ai 12 anni, in pelo Ermellino con testa e tre code, rovescio in seta.

Grazioso L. 1,90

MANICOTTINO analogo al Collier, per bambine dai 2 ai 6 anni.

Grazioso L. 1,85



## SCIALLI per SIGNORA

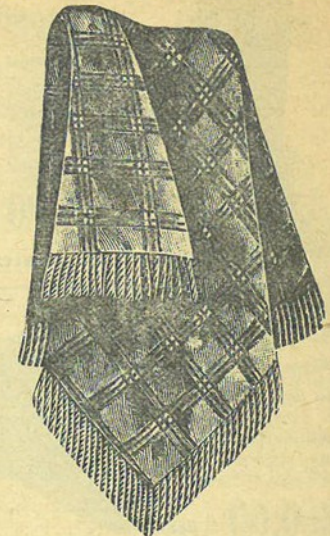

<sup>145</sup> SCIALLO in buonissima flanella scozzese, rigati e fantasia, color cenere scuro, marrone, avana, nero, ecc. Dimensione centimetri 150x150.

OCCASIONE

L. 3,55

## SCIALLO OTELLO

double operato in tessuto lana e drappi, articolo finissimo e pesante, lori assortiti e tutto nero, cm. 170x170.

Bellissimo L. 11,70

Scrivere chiaro il proprio indirizzo a scanso di perdita di tempo

Scrivere chiaro il proprio indirizzo

Non piacendo la merce si restituisce il danaro

**71 CALZE**  
per SIGNORA  
uso lana canneté, pesanti, senza cucitura, punta e tallone rinforzato, color nero o cuoio mordoré.  
**L. 0,90**  
Il paio



**CAMICIE FLANELLA**  
tutta lana pesante, disegni rigati o scozzesi o fantasia, color bigio, avana, cenere, nocciola, bigio scuro, ecc.  
**L. 6,35 l'una**

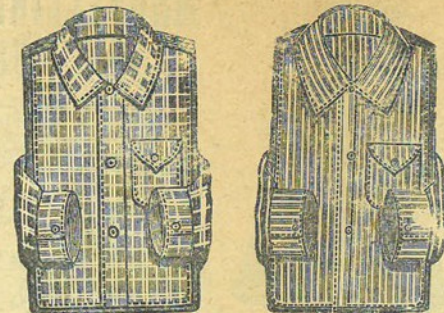

**Corpetti e Mutande Inglese**  
a maglia di lana pettinata, morbida, felpate, pesanti, vere inglesi  
Misura media **L. 3,55** il pezzo  
Misura grande „ **4,70** il pezzo

**CORPETTI E MUTANDE**  
a maglia uso lana felpate, pesanti, articolo di vera occasione  
Misura media **L. 1,45** il pezzo  
Misura grande „ **1,80** il pezzo

Nelle ordinazioni di corpetti o mutande indicare se devono servire per persone media o grande.



Non piacendo la merce si restituisce il danaro e le spese

**CALZE**  
per UOMO  
uso lana, pesanti, color nero, doré, senza cuciture, punta e tallone rinforzato. Colori resistenti al bucato.  
**L. 0,60** il paio



**DETTE** camicie in flanella di cotone, l'una **L. 3,25**

Le camicie si possono avere anche senza colletto, il prezzo non varia. — Indicare la circonferenza del collo e la lunghezza delle maniche.

**SPENCER = a GILET**  
a due petti con 3 tasche in lana pesante, colore marrone, bleu o nero, per misura media o grande  
**Occasione L. 3,85**

Nelle ordinazioni di Spencer, indicare se per uomo medio o grande.



**150 PETTORINA SPUGNA**  
copripetto e coprischiavola, preserva dalle malattie di petto e raffreddori.  
**L. 2,30**

**430 Pettorina copripetto**  
di flanella, copripetto e coprischiavola, in colori e disegni assortiti **L. 1,20**

**Pettorina copripetto** in flanella. **L. 0,65**



**VENTRIERA**  
per uomo o per signora, indispensabile come sostegno, alla persona pingue affetta da infiammazione intestinale praticissima per le signore in gestazione  
**L. 2,30**



Scrivere con chiarezza il proprio indirizzo

**136 SCIARPA**  
di lana con splendido bordo damascato seta, lunga frangia, color noisette, granata, mordoré, nero, oliva-nero, avana, celeste, bianco. Lunghezza centim. 190, larghezza centimetri 48.  
**Bella L. 1,80**



**132 SCIARPA**  
più fina, colori assortiti  
**Bellissima L. 2,95**

**109 SCIARPA**  
finissima colori assortiti  
**Magnifica L. 3,90**

**BERRETTO**  
per bambina da 3 a 11 anni, in feltro bleu con striscia e nastro di pelle, articolo di recente novità.  
**L. 2,35**

Nelle ordinazioni di berretti si prega indicare la circonferenza della testa in centimetri.



**BERRETTO SVEZIA**  
con copriorecchie da adoperarsi in caso di grande freddo, neve o pioggia.  
in Loden impermeabile, disegni scozzesi o fantasia.  
**Elegante L. 3,55**

Nelle ordinazioni di berretti si prega indicare la circonferenza della testa in centimetri.



**MUTANDE per Uomo**  
in fustagno bianco, felpato pesante da inverno  
**L. 2,10**  
In tela bianca robusta **L. 1,85**  
In tela di lino qualità fina. **L. 2,60**

Indicare la lunghezza e la circonferenza della cintura



**Cappello Lobbia**  
per uomo o giovanetto, in feltro color nero.  
**L. 3,55**

Indicare la circonferenza della testa.



**BERRETTO**  
per bambino da 4 a 10 anni, in feltro bleu, con guarnizioni e nastro in cuoio. Ultima novità.  
**L. 2,45**

Nelle ordinazioni di berretti si prega indicare la circonferenza della testa in centimetri.



**CALZE**  
per bambini o bambine uso lana canneté, color nero, articolo ricercato.  
da 2 a 5 anni **L. 0,45**  
da 6 a 8 anni „ **0,55**  
da 9 a 11 anni „ **0,65**  
da 12 a 15 anni „ **0,75**

Si prega indicare l'età



**CRAVATTA**  
a nodo per Uomo  
in seta nera o fantasia  
**L. 0,90**



**CRAVATTA**  
a nastro per Uomo  
in seta nera o fantasia  
**L. 0,70**



**CAPPUCCIO ESQUIMESE**



in lana a maglia, pratico per alpinisti, automobilisti, guardie forestali, vetturali ecc. ecc.  
**L. 1,70**

**COPRIBUSTO**



di lana a maglia, color noisette o cenere.  
**L. 1,50**  
**COPRIBUSTO** a vita, tutta lana qualità eccellente, color grigio, rosso noisette.  
Misura media **L. 1,95**  
Misura grande .. **2,35**  
Si prega indicare il colore.

**GONNA da passeggio**



in stoffa di lana pesante, color nero o bleu scuro.  
Novità Parigina **L. 8,45**  
Si prega indicare il colore, la circonferenza della cintura e la lunghezza del davanti.

**334 SOTTOVESTE**



per signora in Melton lana pesante color verde, nero, bleu, noisette, con ampio volante, ricamato a catenella.  
Novità **L. 3,90**  
Indicare il colore e la lunghezza desiderata.

**BUSTO VANDA**

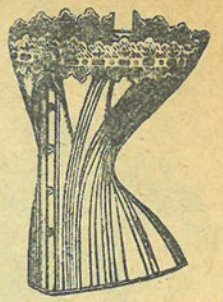

in tessuto forte, bellissime guernizioni in trine e seta, colori rosa, celeste, cenere  
**L. 2,50**  
Indicare la circonferenza della cintura e il colore desiderato.

Scrivere con chiarezza il proprio indirizzo

**CAMICIE IN MADAPOLAM PER SIGNORE E SIGNORINE**

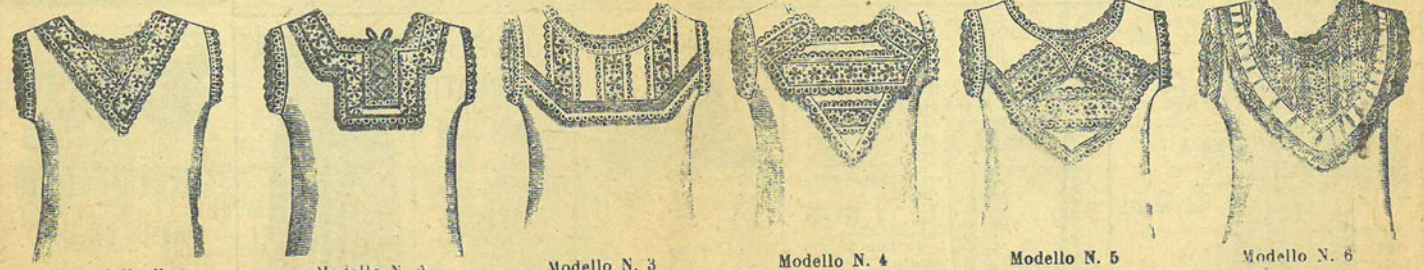

Modello N. 1      Modello N. 2      Modello N. 3      Modello N. 4      Modello N. 5      Modello N. 6  
**6 CAMICIE** a scelta per sole **L. 11**      **CAMICIE** in madapolam candido, qualità buonissima, guernite in pizzo, ricamo e valenciennes, in 6 differenti modelli **L. 1,95** l'una      **6 CAMICIE** a scelta per sole **L. 11**

Non piacendo la merce viene restituito il danaro e le spese di Posta

**196 SOTTANA**



in madapolam candido e grazioso volante in pizzo bellissimo  
**L. 2,95**

**632 MUTANDE**

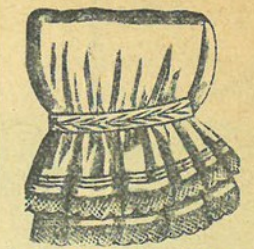

in finissimo madapolam uso tela Olanda, con splendida valenciennes.  
Bellissime **L. 2,45**  
**306 DETTA** in piquè francese felpa- te con ricami fini **L. 1,90**  
Indicare se di misura media o grande.

**CORREDI per NEONATO**

UN PORTENFANT in tela uso battista con guarnizioni in ricami bellissimi con nastri di seta celeste o rosa.  
UNA CUFFIA in raso e pizzo.  
SEI CUFFIE piquè con pizzo.  
QUATTRO CAMICIE in tela uso battista con guarnizioni in merletti.

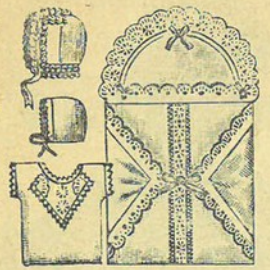

**L. 5,55** l'intero Corredino di 12 pezzi.  
Ogni corredino viene spedito entro elegante scatola la quale è fornita gratis.  
**Manti o Copritoi** per coprire i bambini quando vengono portati al battezzo, o al passeggio.  
1904 In piquè finissimo **L. 12,70** - 1905 In valenciennes seta celeste **L. 12**

**Elegante Grembiu**



in satin uso seta color nero, ricamato in seta a colori splendidi.  
**L. 1,45**

Scatole e imballaggio gratis



**TELA REALE OLANDA**  
prima qualità, adatta per corredi da sposa, e per biancheria da uomo cioè: polsini, camicie di lusso ecc. Altezza centimetri 80.  
La pezza di m. 18 **L. 11,60**



**TELA ETERNA**  
di lino, bianca, qualità fina e fortissima, adatta per lenzuola, federe, salviette ecc. Alt. cm 70.  
La pezza di m. 18 **L. 13,95**  
**TELA IMPERIALE** di lino, bianca, qualità superiore, adatta per lenzuola di un sol telo  
Altezza m. 2,40 **L. 4,25** il metro - Altezza m. 2,80 **L. 4,85** il metro

**= TELLA = NATURALE**  
imbiancata col metodo antico a base d'acqua e di sole, adatta per famiglie, corredi ecc. Altezza cm. 70.  
La pezza di m. 18 **L. 8,60**  
Non si spediscono campioni di tele, ma però si può acquistare ugualmente perchè non piacerdo la merce si restituisce danaro e spese di posta.



**Fazzoletti da tabac**  
  
in 6 disegni diversi, colori scuri, grandi già orlati  
Resistenti al Bucato  
**L. 1,65** la mezza dozzina

Non piacendo la merce si restituisce il danaro e le spese di Posta

## Servizi da tavola uso Fiandra

Per 6 persone  
Tovaglia 150x150  
6 tovaglioli 60x60 **L. 3,95**

Per 12 persone  
Tovaglia 150x250  
12 tovaglioli 60x60 **L. 6,95**

## Servizi da tavola di puro lino vero Fiandra

Per 6 persone  
Tovaglia 150x150  
6 tovaglioli 60x60 **L. 9,-**

Per 12 persone  
Tovaglia 150x250  
12 tovaglioli 60x60 **L. 15,95**

Non si spediscono campioni di tovagliato.



## FALLIMENTO DOLOSO A VIENNA

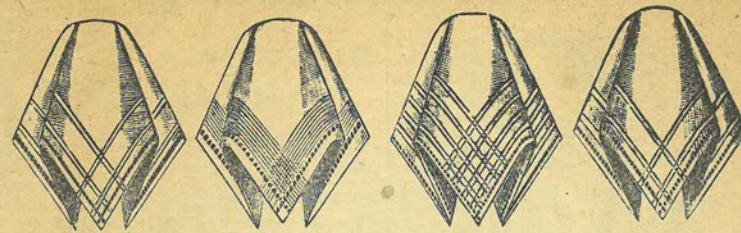

**FAZZOLETTI LINO** prima qualità, già orlati, bianchi o con bordo a righe colorate.

Occasione **L. 2,90** la dozzina

Ogni dozzina di fazzoletti viene spedita in elegante busta, la quale viene fornita gratis.

Guadagno certo per chi compra

## Fustagno felpato



bianco, pesante, adatto per qualunque biancheria da uomo e da signora. Altezza centimetri 65.

La pezza di m. 10  
**L. 6,85**

Non si spediscono campioni di Fustagno, ma però si può acquistare ugualmente perché non piacendo la merce viene restituito il danaro e le spese di posta.

## Piquè Inglese



candido operato con rovescio ovattato, adatto per mutande, corpetti, sottane Altezza cm. 70.

La pezza di m. 10  
**L. 6,70**

Non si spediscono campioni di Piquè, ma però si può acquistare ugualmente perché non piacendo la merce viene restituito il danaro e le spese di Posta.

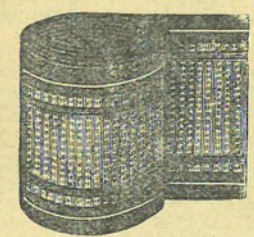

## Passatoie o Guide

in stoffa vegetale uso cocco fortissima, pesante, adatte per corsie, corridoi, scale ecc.  
Altezza cent. 60 **L. 1,30** il metro  
Altezza cent. 70 **L. 1,50** il metro

## BORSA da VIAGGIO

in bellissima pelle nera con guarnizioni, susta e serratura a chiave in metallo nichelato. Articolo elegantissimo e di grande durata.  
Dimens. 37x25 **L. 7,70**



Per avere la certezza di un guadagno sicuro basta comprare all'EMPORIO ECONOMICO - BOLOGNA

Per le commissioni superiori alle L. 25 spedizione gratis



## Asciugamani Fiandra

in lino candido damascato, splendida frangia; articolo principesco e di grande durata.  
Dimens. cm. 60x100

Occasione unica

**L. 1,80** l'uno

Mezza dozzina per sole

**L. 10,20**

## TENDA GUIPURE BIANCA

per finestra, a splendidi disegni, lavorazione a giorno, smemlate e orlate.

Articolo resistente alla lavatura.

Lunghezza m. 3.

**L. 5.50**

il paio

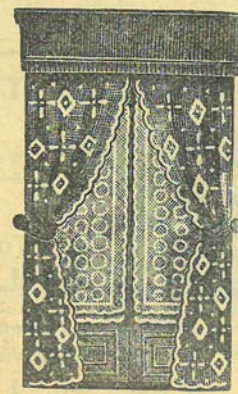

## Copripiedi per Letto

in satin rasato seta, imbottito di Cardato Seta finissima, guarnito con cordoni e fiocchi in seta, modello ultima novità, color rosso, giallo, celeste.

Per letto da una piazza 105x105 **L. 5,30**

Per letto da due piazze 190x110 **L. 8,90**

Detti copripiedi non sono da paragonarsi a quelli imbottiti di scarto cotone, i quali non riparano il freddo ai piedi.

Si prega indicare il colore

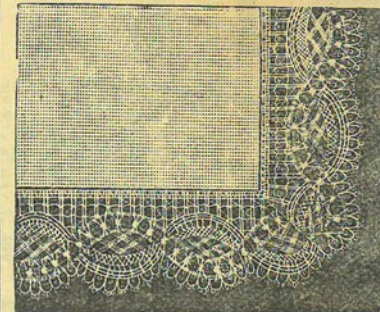
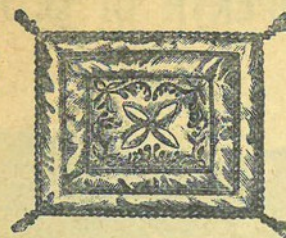

## LENZUOLO PARIGINO

a un sol telo

in splendida tela di lino bianca, qualità buonissima, forte, con merletto a tombolo elegantissimo e fino, resistente alla lavatura.

Per letto matrimoniale 280x300

Magnifico **L. 17,50**

La fodera analoga **L. 3,50**

## TAPPETO SUDAN

di lana a doppio uso pesante, disegni floreali, color rosso-nero o verde-nero.

120x120 **L. 295** - 150x150 **L. 445**

180x180 **L. 660** - 150x210 **L. 670**

180x240 **L. 845**

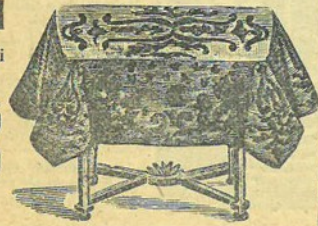

## SOTTOCOPERTA NGR

in panno di lana, articolo pesantissimo, color misto scuro, con bordo rigato a colore diverso.

Massima raccomandazione per famiglie, istituti, alberghi, ecc.

Per letto da una piazza 145x200 **L. 4,95**

Per letto da due piazze 190x250 **L. 8,20**

## Sottocoperta Persiana

In Seta

righe a colori smaglianti di effetto incautevole.

Per letto da due Piazze 240x190 **L. 12,50**

Non importa spedire il danaro anticipato perché la merce viene spedita in assegno

Alle commissioni inferiori di L. 25 aggiungere L. 0,85 per spese postali